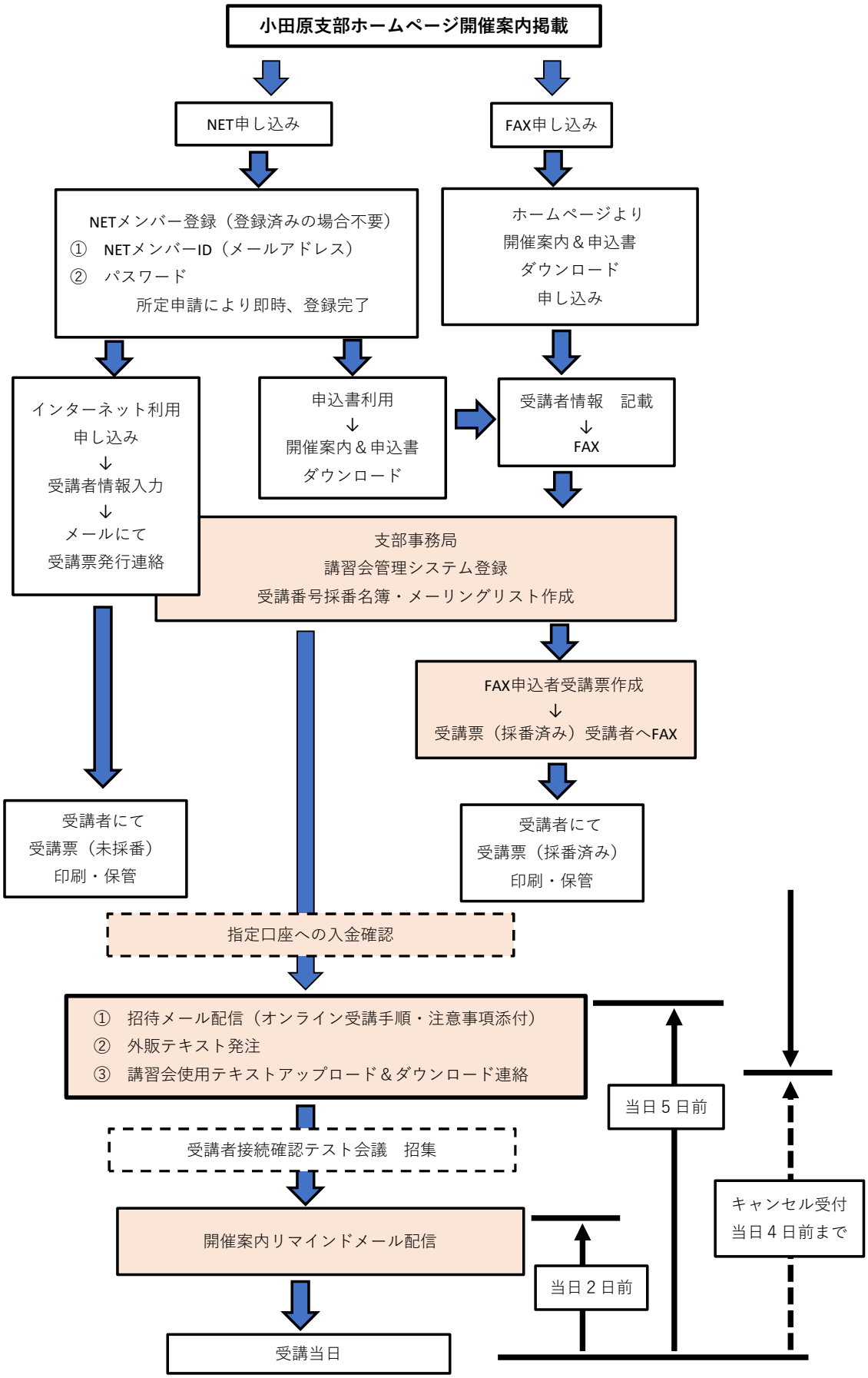オンライン講習会・オンラインセミナー　受講申し込み～当日までのステップ